

FINAL  
0271807  
7135986

INICIO  
0271523  
7135757

PR-471

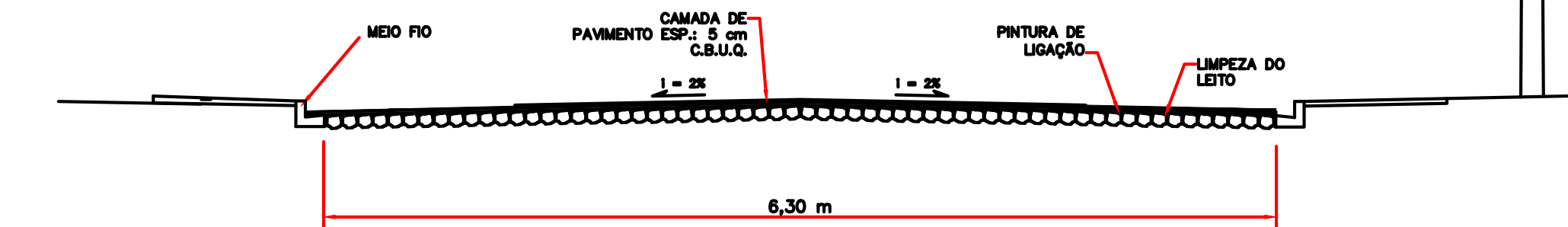

DETALHE - PERFIL TRANSVERSAL  
S/ ESCALA

### Detalhe das Rampas de Acesso (4,50 x 1,40m)

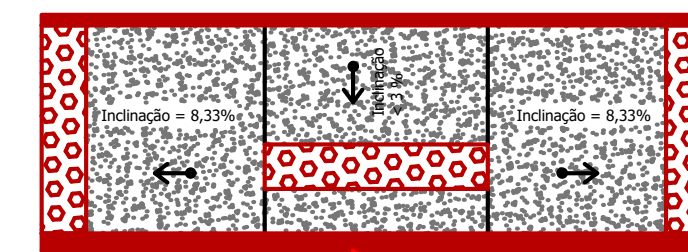

Planta Baixa

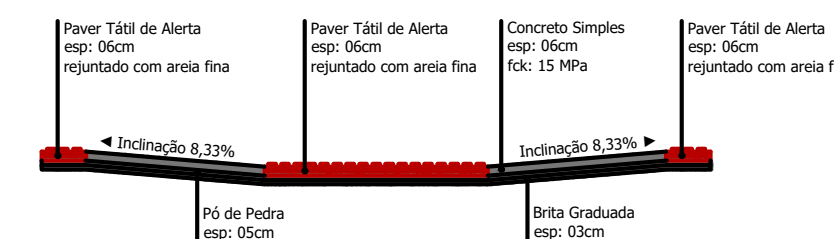

Corte Horizontal

- \* Cada Rampa Contém:
- Base em brita graduada (espessura 03cm): 0,19m³
  - Base em Pó de Pedra (espessura 05cm): 0,32m³
  - Base em concreto simples Fck 15 MPa (espessura 06cm): 0,30m³
  - Paver tátil de alerta, colorido: 1,29m²

Escala 1:50

### LEGENDA: Rua Tarumã

- Meio Fio L = 772,00 m
- Contenção Lateral a ser Executada - 07 cm L = 772,00 m
- Sinalização Tátil Direcional e = 6,0 CM  
Área Total = 301,60 m²
- Concreto Simples e = 6,0 CM  
Área Total = 988,00 m²
- Pó de Pedra e = 03 cm V = 23,16 m³
- Pedra Britada e = 03 cm V = 23,16 m³
- Acesso em concreto armado L = 18,00 m
- Placa - Nome de Rua (Existente)

### Detalhe da Estrutura do Pavimento

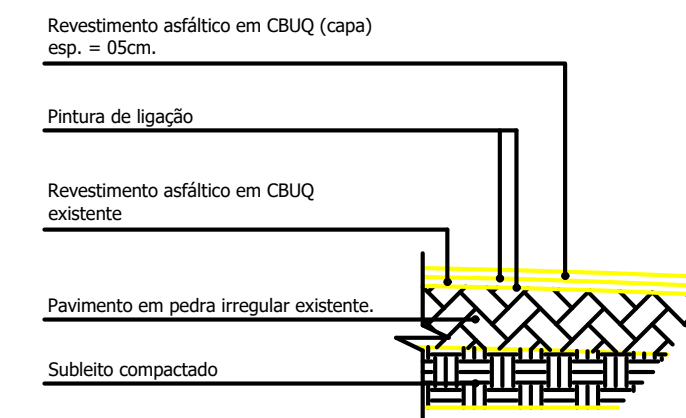

Escala: 1/50

Capa e = 5,0 cm  
Área Total = 2.431,80 m²

CALIBROS E ANOTAÇÕES

## Rua Tarumã

PROJETO:		ÁREA TOTAL A RECAPEAR:
Recape / Construção de Passeios		2.431,80m²
PROPRIETÁRIO:	CPF/CNPJ:	DOCUMENTO EMITIDO PARA:
Prefeitura de Nova Esperança do Sudoeste	95.589.289/0001-32	<input type="checkbox"/> Anteprojeto
CIDADE/ESTADO:		<input checked="" type="checkbox"/> Aprovação Legal
Nova Esperança do Sudoeste   Paraná		<input type="checkbox"/> Execução
RUA:		PAVIMENTAÇÃO
Rua Tarumã		REVISÃO:
CONTEÚDO:		01
Planta Baixa; Detalhes		FOLHA:
		P-01/01
ESCALA:	DATA:	DESENHO:
Indicada	Agosto/2025	

Prancha: 841mmx594mm

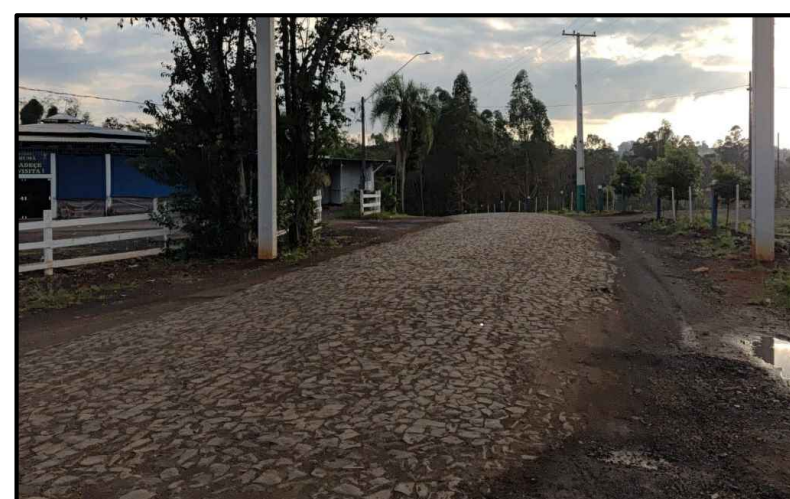

FONTE: MUNICÍPIO DE NOVA ESPERANÇA DO SUDOESTE

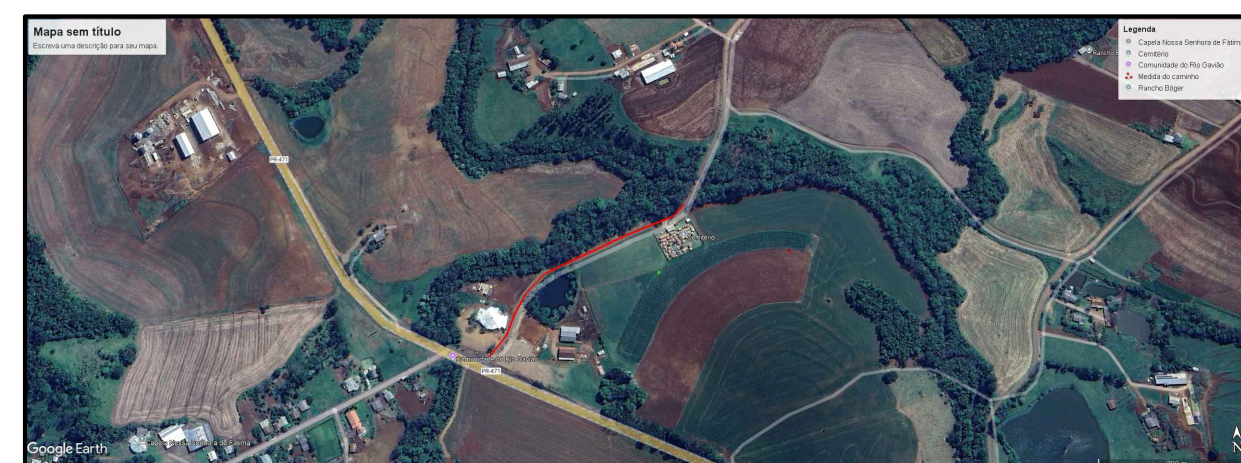

FONTE: GOOGLE EARTH

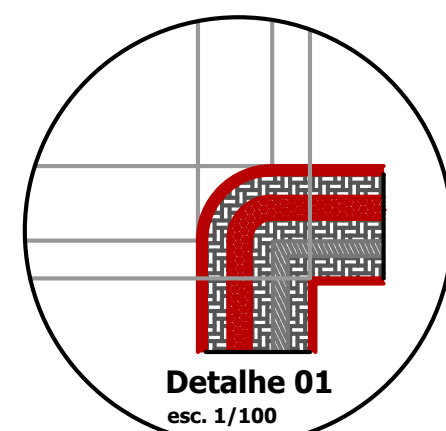

Detalhe 01  
esc. 1/100

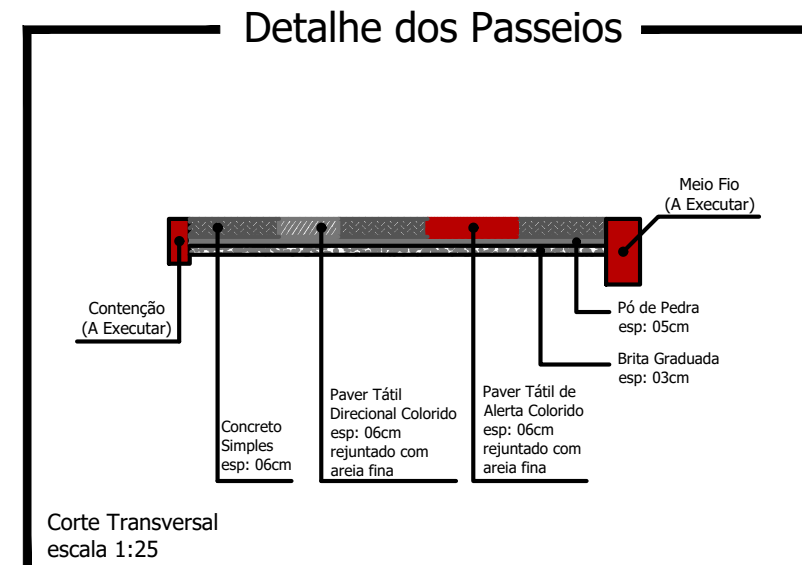

Corte Transversal  
escala 1:25

### Detalhe Meio Fio

- \* Meio fio moldado in loco com uso de extrusora
- \* Concreto Fck 20 MPa

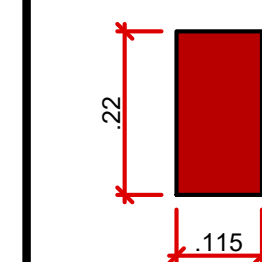

ESC. 1/10

### Detalhe Vigas de Contenção

- \* Contenção lateral moldada in loco
- \* Concreto Fck 15 MPa

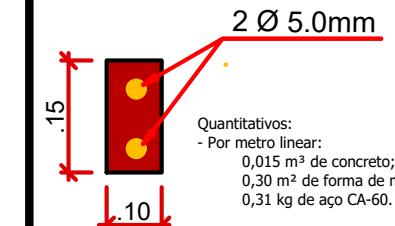

ESC. 1/10